Rathauskeller
Rust

Speise- und Getränkekarte

Lieber Gast!

Informationen über Zutaten in unseren Speisen, die **Allergien** oder **Unverträglichkeiten** auslösen können, erhalten Sie auf Nachfrage bei unseren ServicemitarbeiterInnen!*

WKO

„Mir ist recht wohl, wann ich bin voll."

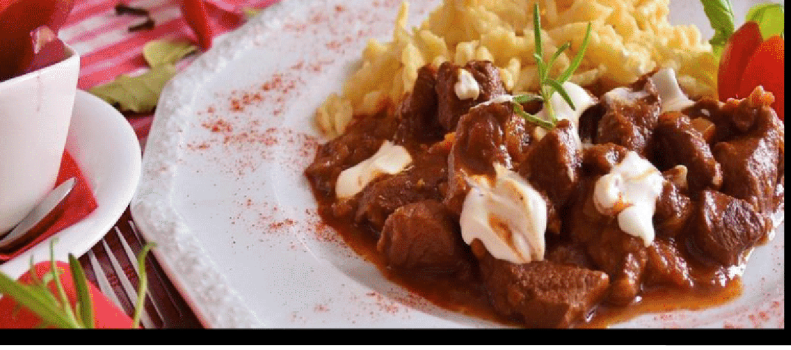

Suppen

Frittatensuppe	€ 4,20
Leberknödelsuppe	€ 4,70
Knoblauchcremesuppe	€ 5,20
Serbische Bohnensuppe	€ 5,60

Hauptgerichte

Hauswürstel mit Senf und Kren	€ 8,90
Eiernockerl mit Grüner Salat	€ 9,90
Gemüseplatte	€ 9,90
Blunz'n Gröstl	€ 11,50
Szegediner Krautfleisch	€ 10,90
Wienerschnitzel mit Petersilienkartoffeln (Schwein)	€ 13,50
Puszta Schnitzel mit Bratkartoffel	€ 12,50
Fitnessteller	€ 12,50
Rindsgulasch mit Spätzle	€ 14,50
½ Backhend'l mit Salat	€ 13,90
Grillkotelette m. Pommes und Kräuterbutter	€ 14,50

„Mir ist recht wohl, wann ich bin voll."

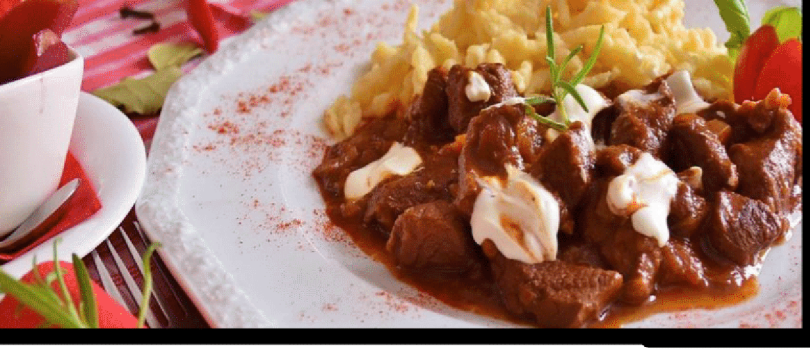

Spare Ribs mit Bratkartoffeln	€ 16,20
Welsgulasch mit Topfennockerln	€ 15,20
Seehecht mit Krautsalat und Knoblauchbrot	€ 15,20
Zander vom Grill mit Petersilienkartoffeln	€ 16,90
Grillteller mit Bratkartoffeln und Grillgemüse	€ 19,20
Pfeffersteak mit Bratkartoffeln und Grillgemüse	€ 33,50

Für zwei Personen:

Fischplatte für 2 Personen (Zander, Seehecht, Tintenfischringe, Karpfen, Wels mit Petersilienkartoffeln und Grillgemüse)	€ 48,90

Die Vegetarischen Speisen erfragen Sie bitte beim Kellner

Gemischte Salat	€ 4,90

Kindergerichte

Kinderschnitzel mit Pommes	€ 8,50
Hühnernuggets mit Pommes	€ 7,50
Fischstäbchen mit Reis	€ 7,50

Nachspeisen

Mohr im Hemd	€ 4,50
Apfelstrudel	€ 4,50
Somlauer Nockerl	€ 5,50

„Mir ist recht wohl, wann ich bin voll."

Getränkekarte

Alkoholfreie Getränke

• 1/4l Traubensaft, Orangensaft, Apfelsaft, Cola oder Almdudler	€ 2,90
• 1/4l Aufgespritzt*	€ 2,20

*(Gemischte Getränke mit Leitungswasser werden mit dem gleichem Preis verrechnet wie mitSodawasser)

• 0,33 Frucade	€ 3,30
•0,33 Pepsi Light	€ 3,30
•0,25 Rauch (Marille, Multi, Johannisbeere)	€ 2,90
•0,33 Vöslauer (Mineralwasser)	€ 2,70
•0,75 Vöslauer (Mineralwasser)	€ 5,40
•Leitungswasser: 1 L Leitungswasser	€ 1,50

Alkoholfreies Bier:

• 0,5 Null Komma Josef	€ 4,50

„Mir ist recht wohl, wann ich bin voll."

Bier vom Fass

• 0,3 Ottakringer	€ 3,60	• 0,5 Ottakringer	€ 4,50
• 0,3 Budweiser	€ 4,10	• 0,5 Budweiser	€ 5,10

***

• o,5 Innstadt Passauer Hefe € 5,10

Nur im Hauptsaisson:

• 0,3 Budweiser Dark € 4,10

• 0,5 Budweiser Dark € 5,10

Spirituosen

• 0,02 Barack €3,40

• 0,02 Jägermeister €3,40

• 0,02 Himbeergeist €3,40

Caffé und Tee

Espresso kl.	€ 2,50	Espresso gr.	€3,60
Verlängerter	€ 2,90	Häferl Caffé	€ 4,20
Melange/Cappuccino	€ 3,50	Caffé Latte	€ 4,20
Tee: Schwarzer, Pfefferminz, Früchte			€3,00

„Mir ist recht wohl, wann ich bin voll."

Weinkarte

1/8 Wein (weiß oder rot)	€ 2,50
(Welschriesling oder Blaufränkisch)	
1/4 Spritzer (weiß oder rot)	€ 2,70

Weißwein von Ruster Weinbauern

	1/8 l / Flasche
Welschriesling (Storchenhof) trocken, harmonische Säure, Duft nach reifen Pfirsichen	€ 3,30 /€ 19,80
Grüner Veltliner (Conrad) Helles Grüngelb, im Duft zarte Kräuter und etwas Apfelfrucht, gut integrierte Säure	€ 3,30 /€ 19,80
Weißburgunder (Storchenhof) trocken, fruchtig, erfrischende Säure, vollreif und harmonisch	€ 3,30 /€ 19,80
Chardonnay (Storchenhof) trocken ausgebaut, elegant im Duft, mit viel Charme	€ 3,30 /€ 19,80
Sauvignon Blanc vom Geier (Kraft) Frische, grüne Paprika, Stachelbeeren, Lavendel und Lindenblüten	€ 3,30 /€ 19,80
Grauburgunder (Tremmel) Trocken, reifes Bukett, stark von Rosenaromen geprägt,	€ 3,30 /€ 19,80
Furmint (Karin Gabriel) Duft nach Apfel Und Kamille pikante Säure, sehr eigenwillig	€ 3,30 /€ 19,80
Gemishter Satz (Landauer)	€ 3,30 /€ 19,80
Traminer (Storchenhof) süß, feines Sortenbukett, edel im Aroma, ausgeprägte Restsüße	€ 3,90 /€ 23,40
Muskat Ottonel (Storchenhof) elegante Süße, traubige Aromen, prägnant und facettenreich	€ 3,70 /€ 22,20
Gelber Muskateller (Weingut Gabriel) Herzhaft duftig nach Rosen, leichte und fruchtige Stilistik, sehr aromatisch	€ 3,70 /€ 22,20
Ruster Ausbruch	**1/16l / 0,375l Fl**
„Am Fuße des Berges“ Süss,sehr intensives Bukett, kandierte Birnen und Apfelnoten	€ 5,10 /€ 30,60

***

Rosé (Kraft)	(1/8l / Fl.)	€ 3,70 /€ 22,20

trockener Blaufränkischer mit angenehmer Säure, helles Lachsrosa mit frühlingshafter Frische

„Mir ist recht wohl, wann ich bin voll.“

Rotwein von Ruster Weinbauern 1/8 l/ Flasche

Blaufränkisch (Conrad) € 3,30 /€ 19,80

Purpur; in der Nase fruchtig, am Gaumen fruchtig und würzig, schön Balanciert

Zweigelt (Storchenhof) € 3,60 /€ 21,60

Trocken, mild, vollmundig mit fruchtigem Bukett

Merlot (Tremmel) € 3,60 /€ 21,60

trocken, extrem dunkles Rot, fast schwarzer Kern, würziges Bukett, wuchtiger kerniger Gaumen

Cabernet Sauvignon (Storchenhof) € 3,60 /€ 21,60

trocken, kräftig im Körper, schwarzes Rubingranat mit Brombeer-Weichselfrucht

Pinot Noir € 4,50 /€ 27,00

feine Burgundernase, reife Früchte, Himbeeren, Erdbeeren, Vanillienkläge,

Red Sun (Karin Gabriel) € 3,60 /€ 21,60

Brombeer duft, reite Johannisbe, Samtig weich, abgerundet heblichem Abgang

Merlot Spätlese (Landauer) € 3,60 /€ 21,60

Johannisbeer Fruchtaromatik, Weicher Körper, Verwöhnendes Geschmacksspiel, Elegante Restrüsse

Shiraz (Weingut Gabriel) € 4,50 / €27,00

Tiefes Rubinrot, tolle Frucht mit einem Touch schwarzer Oliven. Dichter Körper, prachtvolle Struktur und elegant Silbermedaille AWC

X BEC – Malbec (Kraft) € 4,90 / €29,40

Getrocknete Rosen, Tinte, Powidl und Himbeeren, ein Monument in Samt und Seide

92 Pkt. Falstaff, Global Malbec Masters 2019 Silberme

„Mir ist recht wohl, wann ich bin voll."

Rathauskeller - Kulinarik

Das Restaurant im Herzen der Freistadt Rust hat für Sie ganzjährig geöffnet! Zu unseren Spezialitäten zählen unsere sehr beliebte Bohnensuppe, die gemischte Fischplatte, der Seehecht, oder z.B. unser spezielles Szegediner Krautfleisch. Aus unserem Weinkeller gibt es auserwählte Tropfen von den Ruster Weinbauern. Von unserem Schanigarten aus haben Sie einen wunderbaren Blick auf den Rathausplatz mit den alten Bürgerhäusern. Auf fast jedem Dach können Sie die Ruster Störche beobachten. Die früher als Weinkeller genutzten Räumlichkeiten bieten die perfekte Atmosphäre für ein gemütliches Zusammensein. Lassen Sie sich von uns mit pannonischen Köstlichkeiten und ausgesuchten Weinen verwöhnen.

OPA‘S KÜCHE Gastro O.G.
Rathauskeller
7071 Rust, Rathausplatz 1.
www.rathauskeller-rust.at
Tel.: 0664 475 34 34
E-mail:rathauskeller.rust@gmail.com

„Mir ist recht wohl, wann ich bin voll.“